АУ СОН ТО «Социально-реабилитационный центр для несовершеннолетних села Омутинское»

Кузнецова Наталья Николаевна
директор

Программа социальной реабилитации семей, оказавшихся в трудной жизненной ситуации «Перезагрузка».

ЦЕЛЬ: Оказание комплексной, системной помощи родителям, страдающим алкогольной зависимостью, профилактика социального сиротства, обеспечение приоритетности воспитания ребенка в семье.

Задачи:

1. Развитие межведомственной системы раннего выявления семейного и детского неблагополучия, сопровождение семей, в которых родители злоупотребляют ПАВ;
2. Оказание комплексной психолого - медико – педагогической помощи и поддержки несовершеннолетним и их родителям (законным представителям);
3. Организация межведомственного взаимодействия в период постреабилитационного сопровождения семей, прошедших реабилитацию в условиях стационара.

1 задача «Развитие межведомственной системы раннего выявления семейного и детского неблагополучия, сопровождение семей, в которых родители злоупотребляют ПАВ».

Ведомствами системы профилактики проводится работа по выявлению семей, находящихся в трудной жизненной ситуации на ранних стадиях развития социального неблагополучия; семей в состоянии кризиса.

Соисполнители программы:

- *Комплексные центры социального обслуживания;*
- *Учреждения здравоохранения ;*
- *Образовательные учреждения ;*
- *ПДН Управления Министерства внутренних дел;*
- *Комиссии по делам несовершеннолетних и защите их прав.*

2 задача «Оказание комплексной психолого – медико - педагогической помощи и поддержки несовершеннолетним и их родителям (законным представителям)».

•Организация ***«Курсов для родителей»***- теоретических и практических занятий по 4 блокам: педагогический, психологический, бытовой, медицинский. Работа клуба «Женская академия»;

•проведение ***цикла телесно - ориентированных психотерапевтических мероприятий*** для родителей по восстановлению ресурсного потенциала, снятия напряжения и мотивации на положительные изменения;

•лечение родителей от алкогольной зависимости. В феврале 2019 г. получена медицинская лицензия по направлению «Психиатрия - наркология»;

•реализации комплекса мероприятий по восстановлению детско – родительских взаимоотношений;

•реализация комплекса мероприятий по формированию адекватной самооценки, социальной адаптации и коррекции поведения с несовершеннолетними, в том числе посредством кружковой и клубной работы;

•выявление нарушений здоровья несовершеннолетних, проведение мероприятий на укрепление здоровья, мотивацию к ЗОЖ, профилактика вредных привычек.

3 задача «Организация межведомственного взаимодействия в период постреабилитационного сопровождения семей, прошедших реабилитацию в условиях стационара».

- Организация института семейного наставничества для семей, прошедших реабилитацию в стационаре, силами специалистов учреждений СОН.

- Организация обучающих мероприятий для семейных наставников, методическое сопровождение наставников.

- Проведение выездных консультаций для семей в постреабилитационный период специалистами СРЦН.

По окончании сроков реабилитации семьи (от 1 до 3 месяцев) и выбытия семьи по месту жительства организуется межведомственное постреабилитационное социальное сопровождение сроком на 6 месяцев, таким образом, семья находится на контроле от 7 до 9 месяцев.

Целевые группы программы:

•Социально неблагополучные семьи, в том числе семьи, в которых родители злоупотребляют ПАВ;

• Родители, не выполняющие надлежащим образом свои обязанности по воспитанию, обучению и содержанию детей;

• Родители (законные представители), испытывающие трудности в воспитании детей.

Территории внедрения программы:

26 муниципальных районов юга Тюменской области, города Ишим, Тобольск, Тюмень, Ялуторовск, Заводоуковск.

Пути реализации программы:

1. Проведение специалистами территориальных учреждений социального обслуживания населения разъяснительной работы с женщинами о программе «Перезагрузка», мотивация женщин на принятие в ней участия, о перспективах после прохождения реабилитации.

2. Помещение женщин с детьми в реабилитационный центр. Изоляция женщин от той ситуации, в которой они обращались к алкогольным напиткам или принимали другие психоактивные вещества, с тем, чтобы изменить характер их жизнедеятельности.

3. Оказание помощи детям из семей, включенных в социально-реабилитационный процесс, направленной на снижение и устранение эмоционально - поведенческих отклонений; организация психотерапевтической работы; создание условий для проведения последовательной социальной интеграции детей в нормально развивающуюся социальную среду сверстников.

Эффективность программы

Год	Кол - во родителей	Прошли лечение	Положительная динамика	Неустойчивая динамика	Ситуация не изменилась
2016 - 2017	88	17/19 %	45/62.5 %	16/22 %	12/16 %
2018	22	7/31 %	15/68.1 %	7/31 %	0
2019	39	21/54 %	33/84.6 %	3/7.6 %	1/2.5 %
2020	16	2/13 %	11/68.7 %	5/31 %	0
2021	10	8/80%	9/90%	0	1/10 %
2022	17	13/76%	13/76%	2/12%	2/12%
Итого	192	68/35%	143/74%	33/17%	16/8%
2023	21	12			

Социальная практика «Перезагрузка»

в 2021 году стала победителем ведомственного конкурса «Практика года» по направлению: «Системная работа с семьей и детьми».

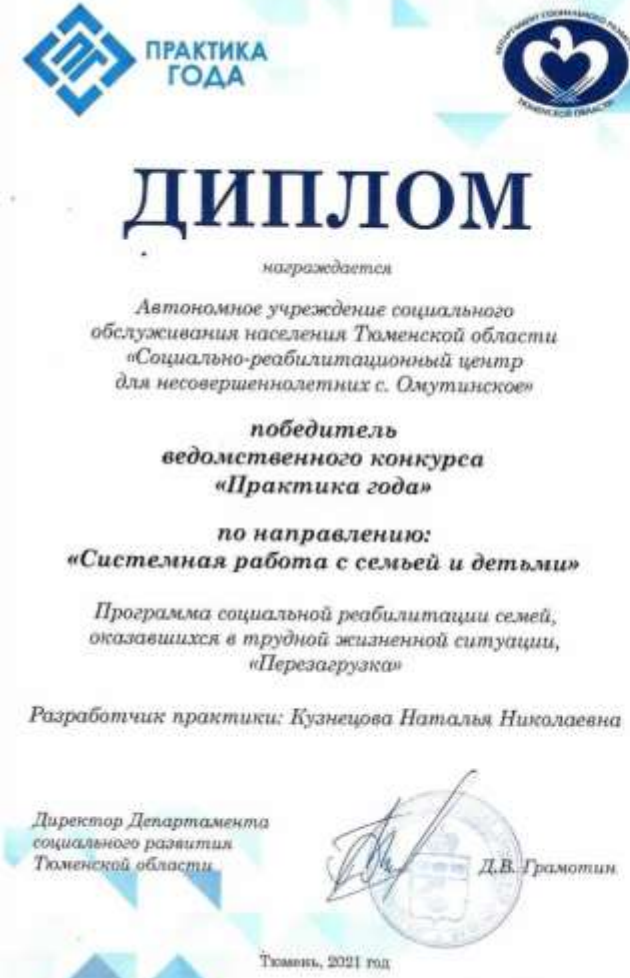

ПРАКТИКА ГОДА

ДИПЛОМ

награждается

Автономное учреждение социального обслуживания населения Тюменской области «Социально-реабилитационный центр для несовершеннолетних с. Омутинское»

победитель ведомственного конкурса «Практика года»

по направлению: «Системная работа с семьей и детьми»

Программа социальной реабилитации семей, оказавшихся в трудной жизненной ситуации, «Перезагрузка»

Разработчик практики: Кузнецова Наталья Николаевна

Директор Департамента социального развития Тюменской области *Д.В. Грамотин*

Тюмень, 2021 год

ПРАКТИКА ГОДА

ДИПЛОМ

награждается

Автономное учреждение социального обслуживания населения Тюменской области «Социально-реабилитационный центр для несовершеннолетних с. Омутинское»

победитель ведомственного конкурса «Практика года» в номинации «Специальная премия «Общественное признание»

по направлению: «Системная работа с семьей и детьми»

Программа социальной реабилитации семей, оказавшихся в трудной жизненной ситуации, «Перезагрузка»

Разработчик практики: Кузнецова Наталья Николаевна

Директор Департамента социального развития Тюменской области *Д.В. Грамотин*

Тюмень, 2021 год

Меняемся внешне – меняемся внутренне

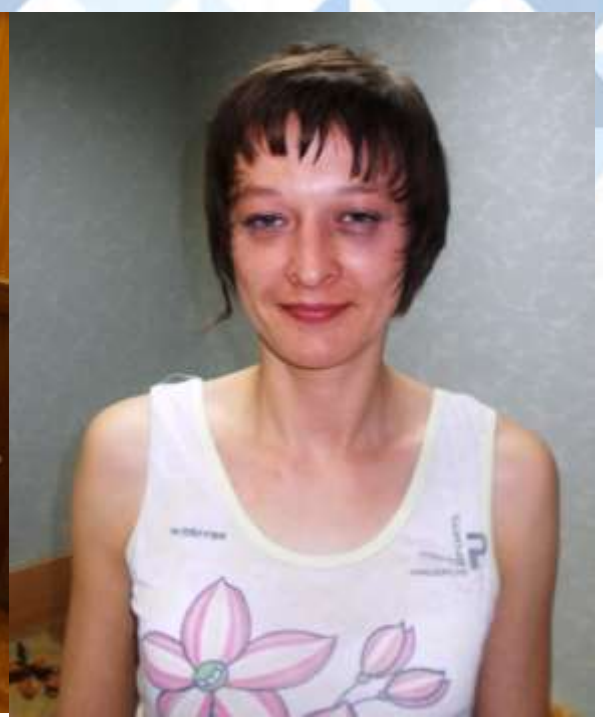

Занятия по ПЕРЕЗАГРУЗКЕ

МОЛОДАЯ ГВАРДИЯ

Выпускной!

Спасибо за внимание!